

Overzichtskaart
locaties
Noord-Brabant

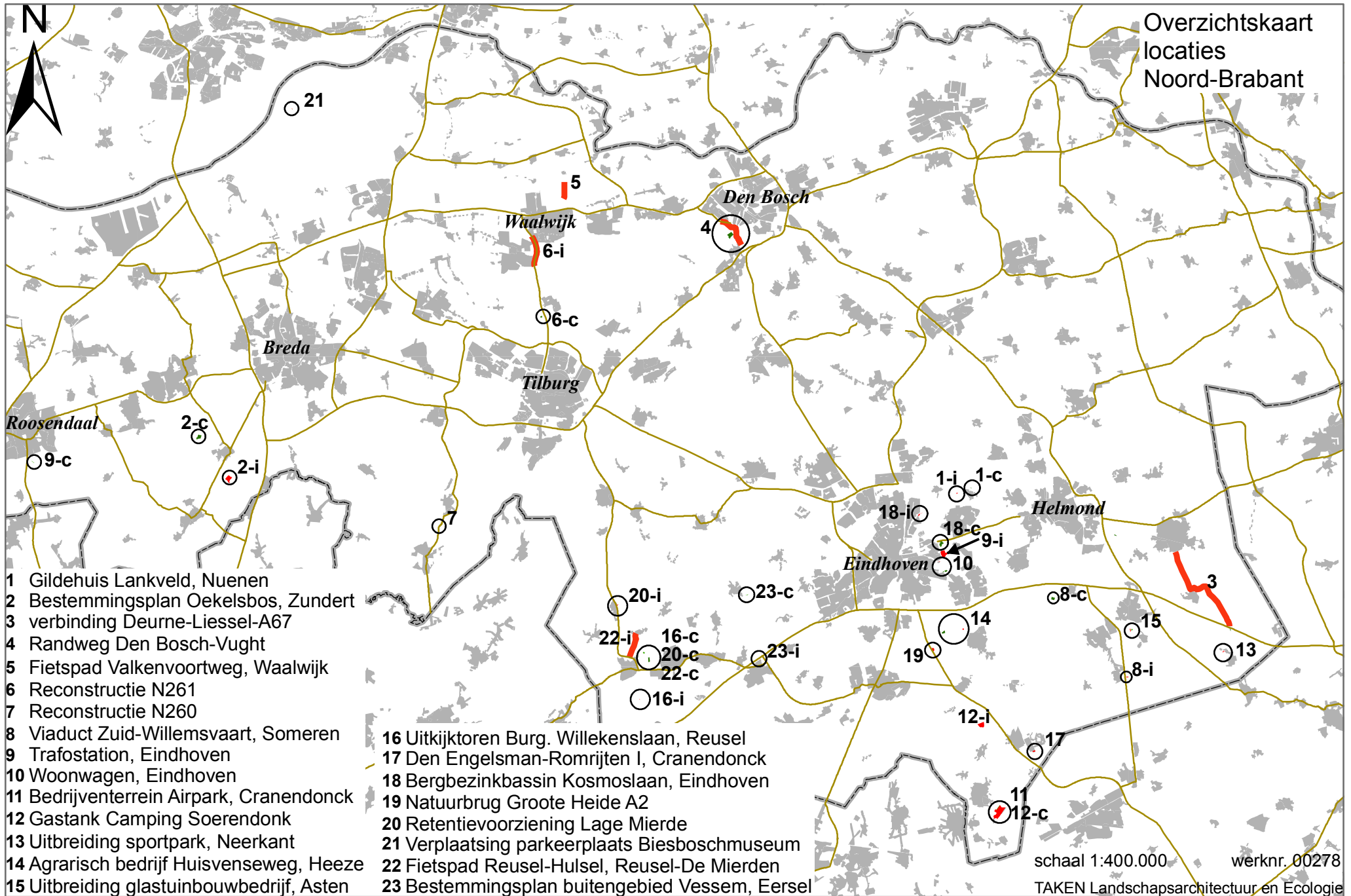

- 1 Gildehuis Lankveld, Nuenen
- 2 Bestemmingsplan Oekelsbos, Zundert
- 3 verbinding Deurne-Liessel-A67
- 4 Randweg Den Bosch-Vught
- 5 Fietspad Valkenvoortweg, Waalwijk
- 6 Reconstructie N261
- 7 Reconstructie N260
- 8 Viaduct Zuid-Willemsvaart, Someren
- 9 Trafostation, Eindhoven
- 10 Woonwagen, Eindhoven
- 11 Bedrijventerrein Airpark, Cranendonck
- 12 Gastank Camping Soerendonck
- 13 Uitbreiding sportpark, Neerkant
- 14 Agrarisch bedrijf Huisvenseweg, Heeze
- 15 Uitbreiding glastuinbouwbedrijf, Asten

- 16 Uitkijktoren Burg. Willekenslaan, Reusel
- 17 Den Engelsman-Romrijten I, Cranendonck
- 18 Bergbezinkbassin Kosmoslaan, Eindhoven
- 19 Natuurbrug Groote Heide A2
- 20 Retentievoorziening Lage Mierde
- 21 Verplaatsing parkeerplaats Biesboschmuseum
- 22 Fietspad Reusel-Hulsel, Reusel-De Mierden
- 23 Bestemmingsplan buitengebied Vessem, Eersel

schaal 1:400.000 werknr. 00278
TAKEN Landschapsarchitectuur en Ecologie

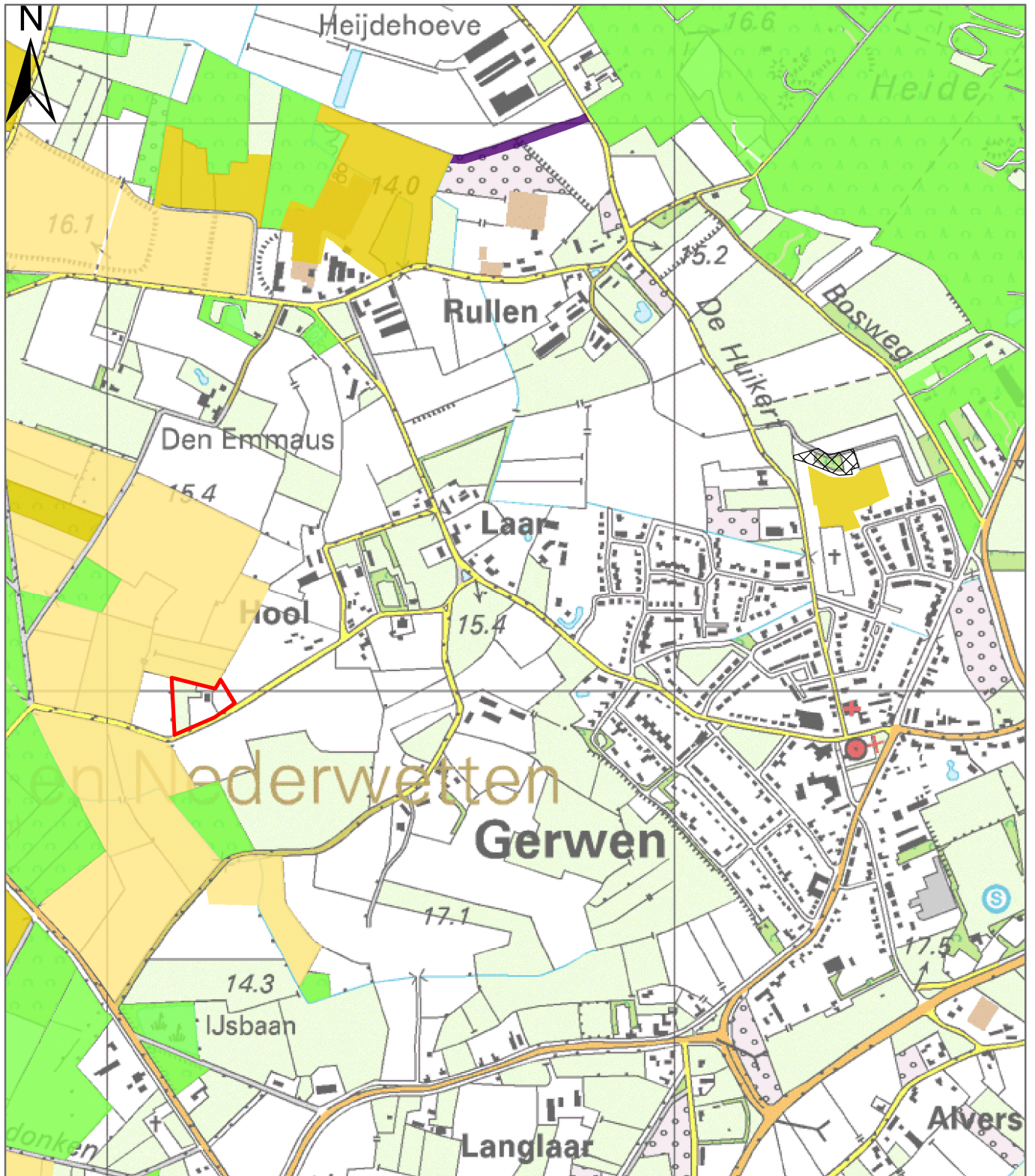

Ecologische Hoofdstructuur

- Bestaand bos- of natuurgebied
- Gepland bos- of natuurgebied
- Ecologische verbinding-zone indicatief
- Natuurontwikkelingsgebied
- Natuurontwikkelingsgebied plus
- Beheersgebied
- Reservaatsgebied

Ingreep:

- bestemmingsplangebied

Natuurcompensatie:

- compensatielocatie Vervul

Kaart 3.1

Natuurcompensatie Gildehuis Lankveld - Nuenen

schaal 1:10.000

werknr. 00278

TAKEN Landschapsarchitectuur en Ecologie

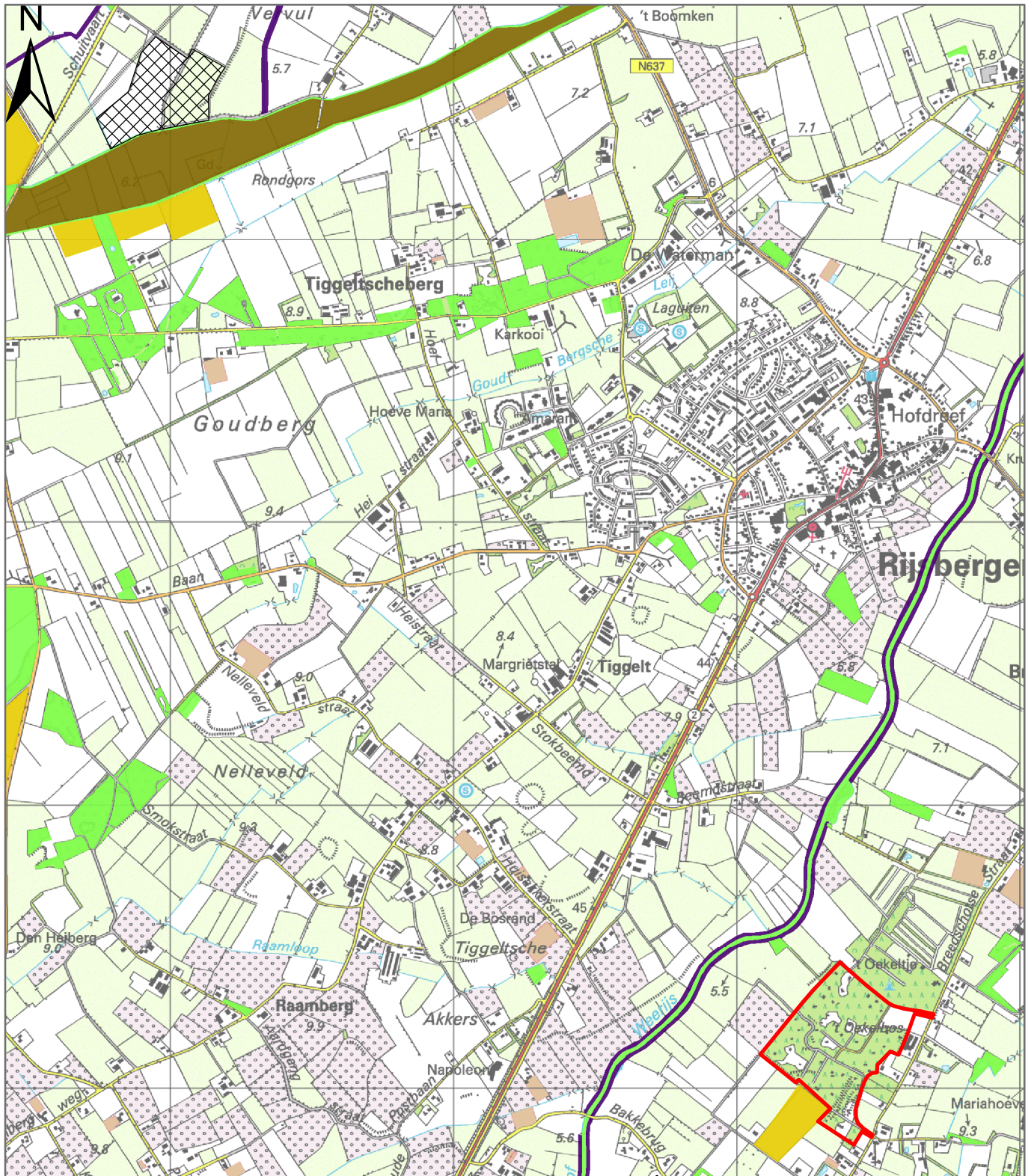

Ecologische Hoofdstructuur

- Bestaand bos- of natuurgebied
- Gepland bos- of natuurgebied
- Ecologische verbinding-zone indicatief
- Natuurontwikkelingsgebied
- Natuurontwikkelingsgebied plus
- Beheersgebied
- Reservaatsgebied

Ingrep:

- bestemmingsplangebied

Natuurcompensatie:

- compensatielocatie Vervul

Kaart 3.2

Natuurcompensatie Oekelsbos Zundert

schaal 1:20.000

werknr. 00278

TAKEN Landschapsarchitectuur en Ecologie

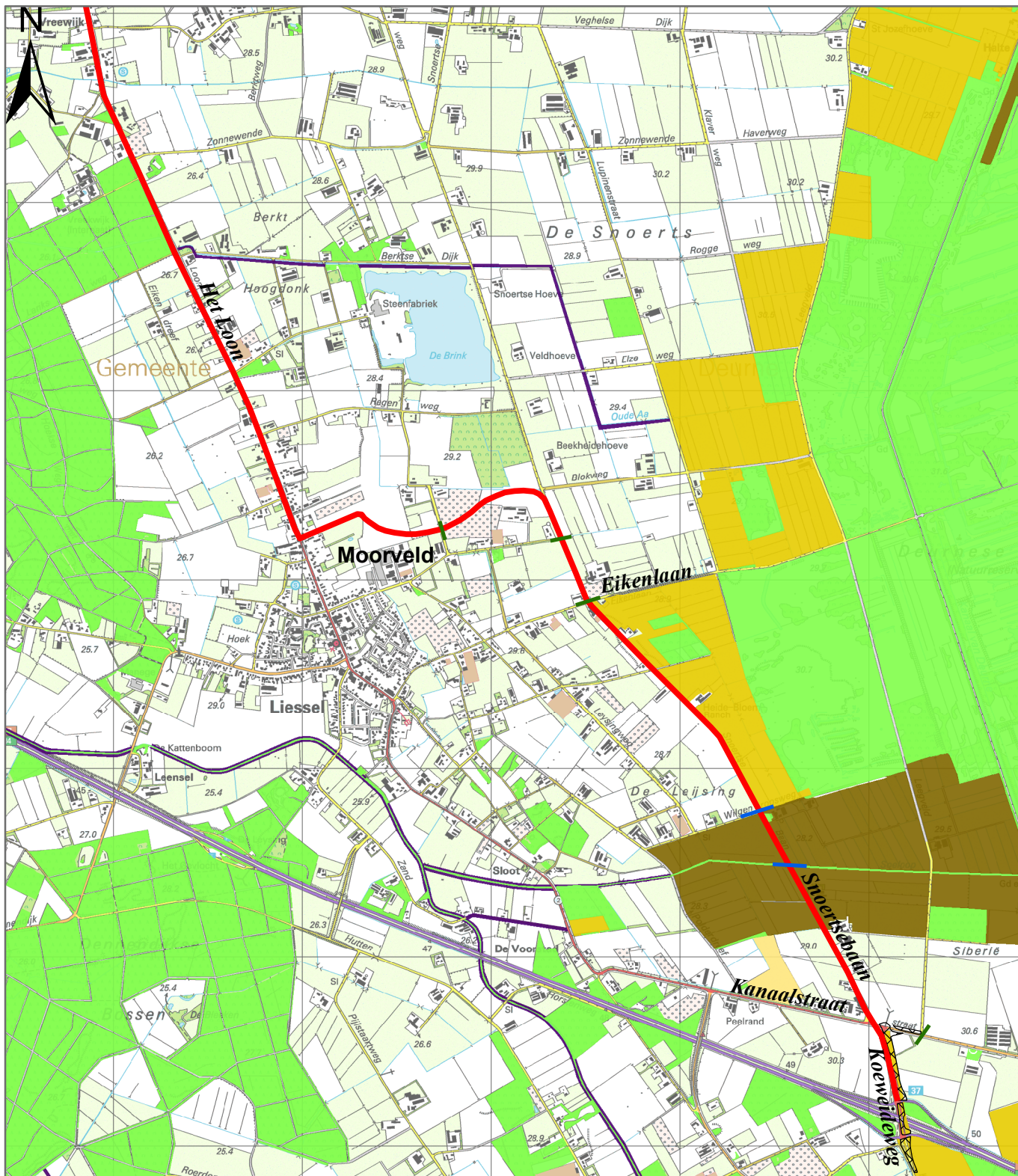

Ecologische Hoofdstructuur

- Bestaand bos- of natuurgebied
- Gepland bos- of natuurgebied
- Ecologische verbinding-zone indicatief
- Natuurontwikkelingsgebied
- Natuurontwikkelingsgebied plus
- Beheersgebied
- Reservaatsgebied

Ingrep:

- tracé verbindingsweg

Natuurcompensatie:

- compensatielocatie Ecologische Verbindings-zone A67
- ecoduiker
- kleinwildtunnel

Kaart 3.3

Natuurcompensatie Verbindings-weg Deurne-Liessel-A67

schaal 1:30.000

werknr. 00278

TAKEN Landschapsarchitectuur en Ecologie

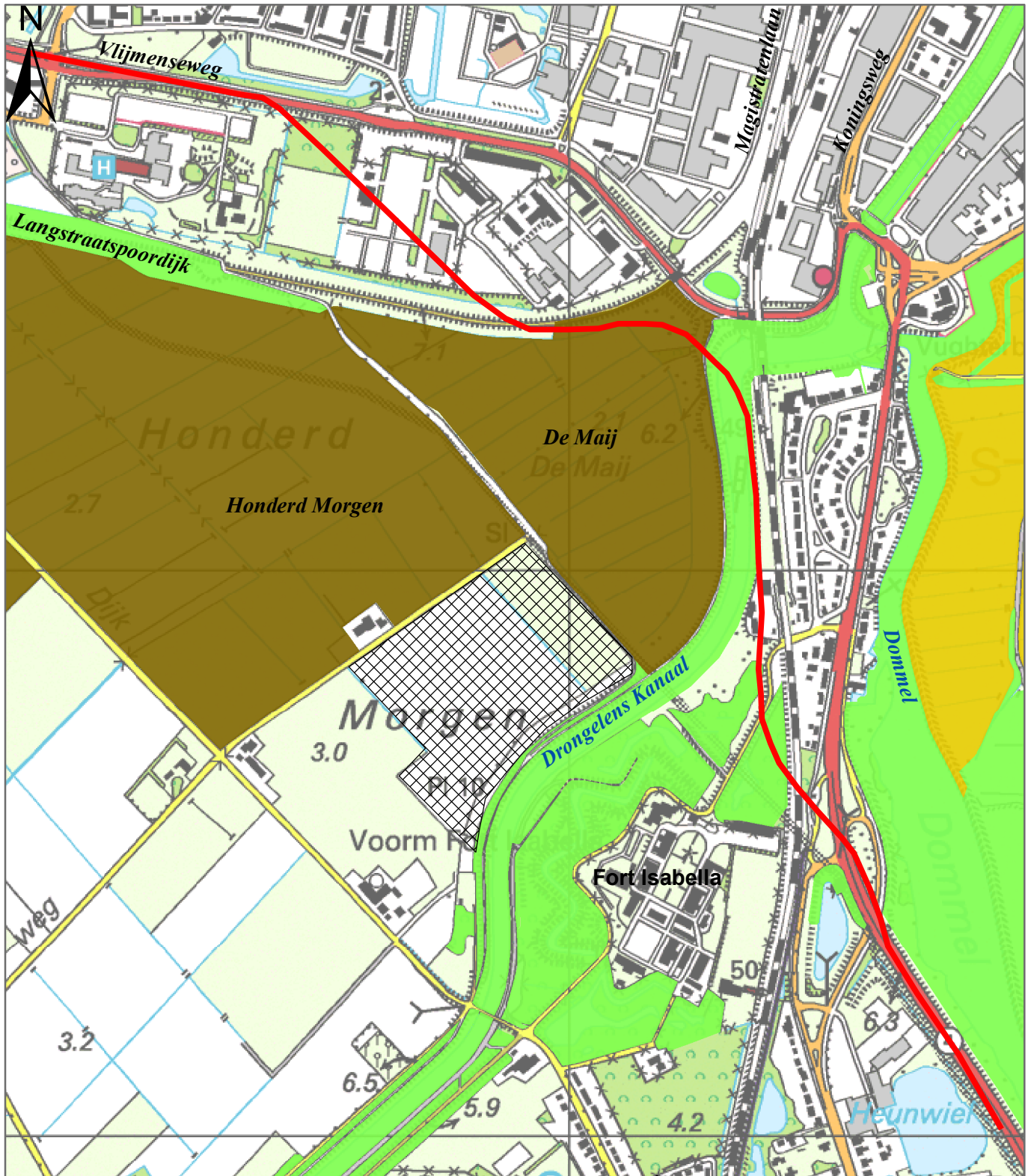

Ecologische Hoofdstructuur

- Bestaand bos- of natuurgebied
- Gepland bos- of natuurgebied
- Ecologische verbindingzone indicatief
- Natuurontwikkelingsgebied
- Natuurontwikkelingsgebied plus
- Beheersgebied
- Reservaatsgebied

Ingrep:

- tracé Randweg

Natuurcompensatie:

- compensatielocatie Honderd Morgen

Kaart 3.4

Natuurcompensatie Randweg 's-Hertogenbosch - Vught

schaal 1:10.000

werknr. 00278

TAKEN Landschapsarchitectuur en Ecologie

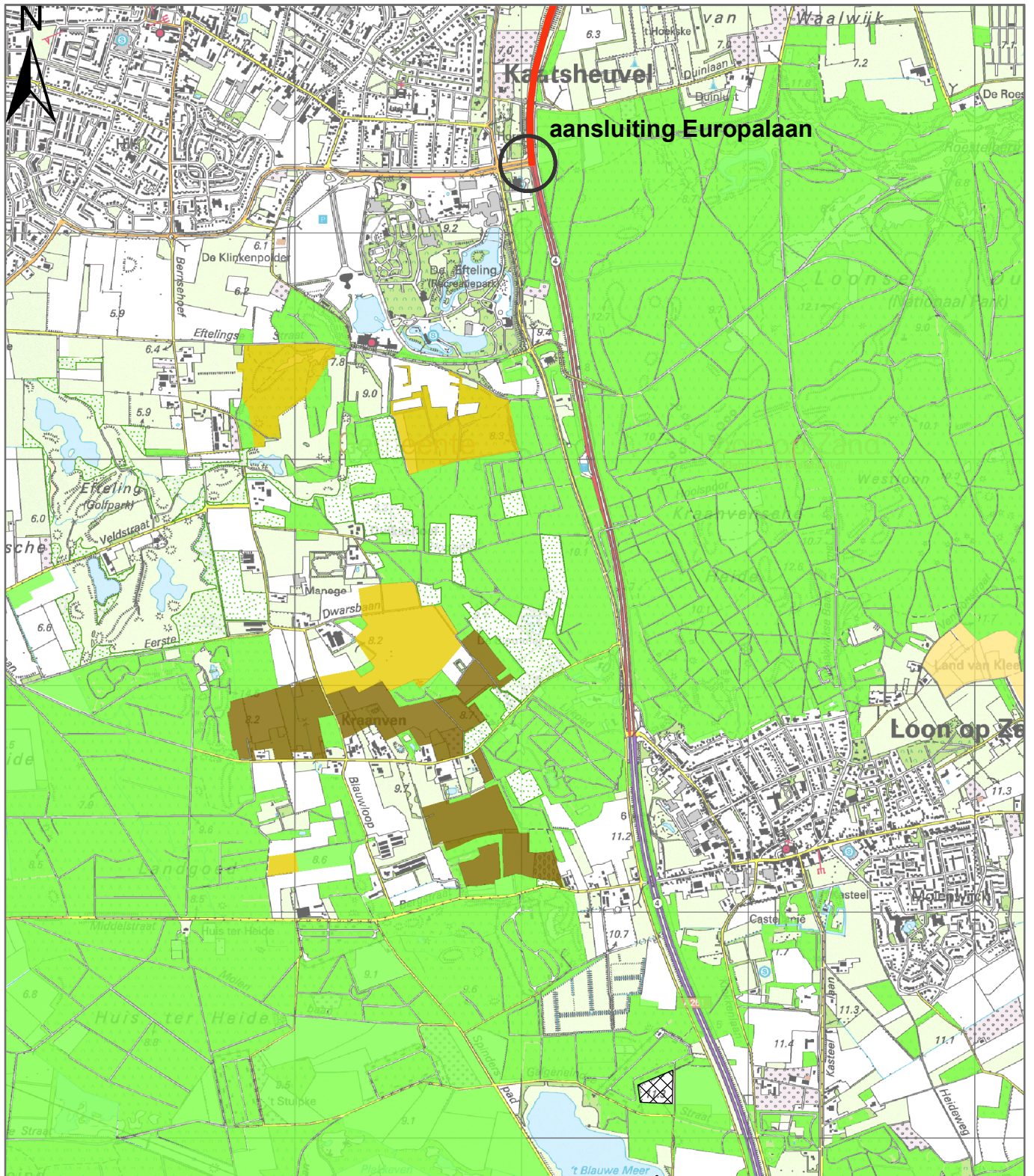

Ecologische Hoofdstructuur

- Bestaand bos- of natuurgebied
- Gepland bos- of natuurgebied
- Ecologische verbinding-zone indicatief
- Natuurontwikkelingsgebied
- Natuurontwikkelingsgebied plus
- Beheersgebied
- Reservaatsgebied

Ingrep:

- te reconstrueren tracé (gedeelte)

Natuurcompensatie:

- compensatielocatie Loon op Zand

Kaart 3.6

Natuurcompensatie inzake reconstructie N261

schaal 1:25.000

werknr. 00278

TAKEN Landschapsarchitectuur en Ecologie



Ecologische Hoofdstructuur

- Bestaand bos- of natuurgebied
- Gepland bos- of natuurgebied
- Ecologische verbinding-zone indicatief
- Natuurontwikkelingsgebied
- Natuurontwikkelingsgebied plus
- Beheersgebied
- Reservaatsgebied

Ingreep:

- aantasting bos

Natuurcompensatie:

- compensatieperceel Alphen en Riel

Kaart 3.7

Natuurcompensatie inzake reconstructie N260

schaal 1:5.000

werknr. 00278

TAKEN Landschapsarchitectuur en Ecologie

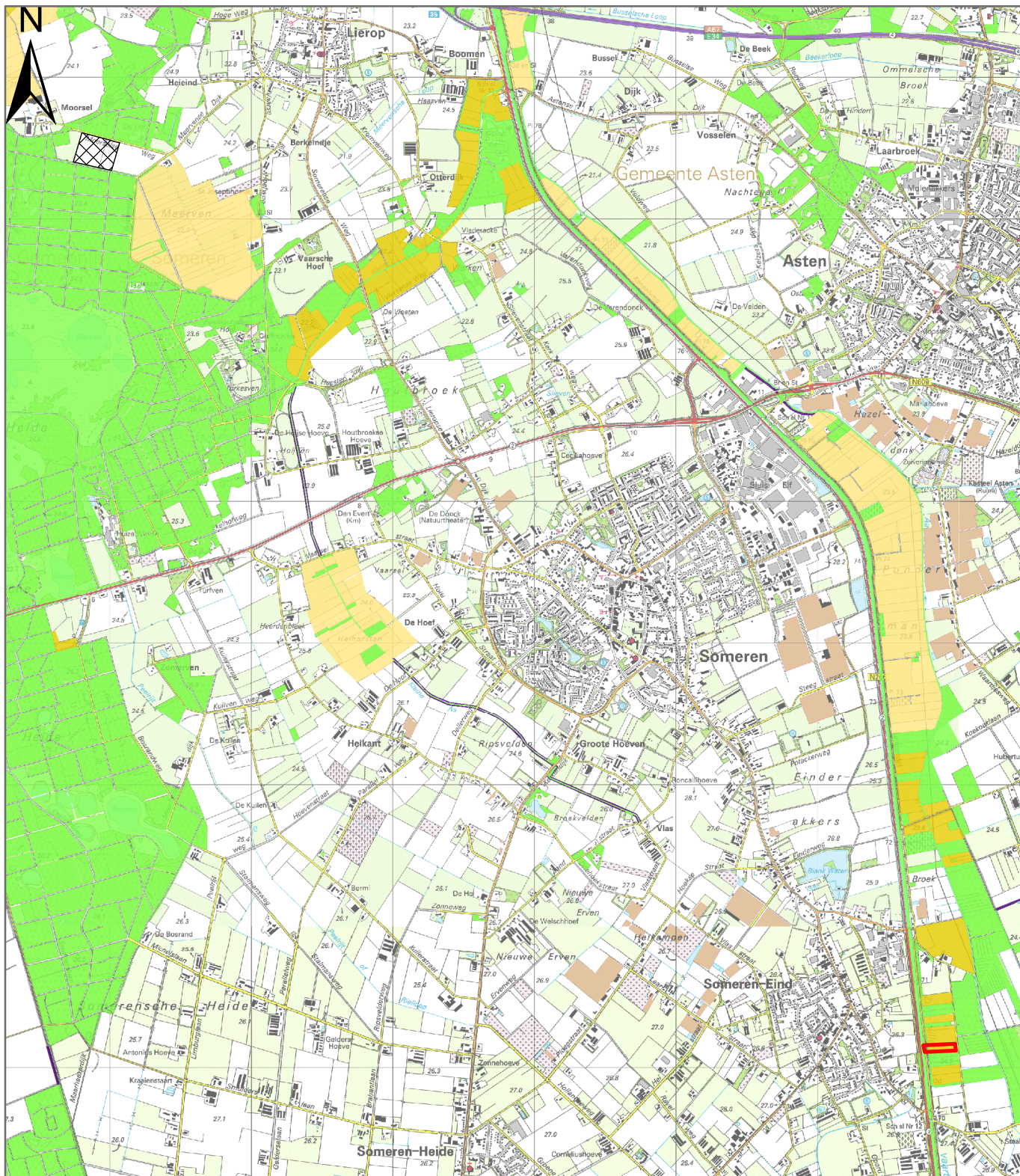

Ecologische Hoofdstructuur

- Bestand bos- of natuurgebied
- Gepland bos- of natuurgebied
- Ecologische verbinding-zone indicatief
- Natuurontwikkelingsgebied
- Natuurontwikkelingsgebied plus
- Beheersgebied
- Reservaatsgebied

Ingreep:

- locatie voor viaduct

Natuurcompensatie:

- compensatiepercelen Someren

Kaart 3.8

Natuurcompensatie viaduct Zuid-Willemsvaart

schaal 1:40.000

werknr. 00278

TAKEN Landschapsarchitectuur en Ecologie

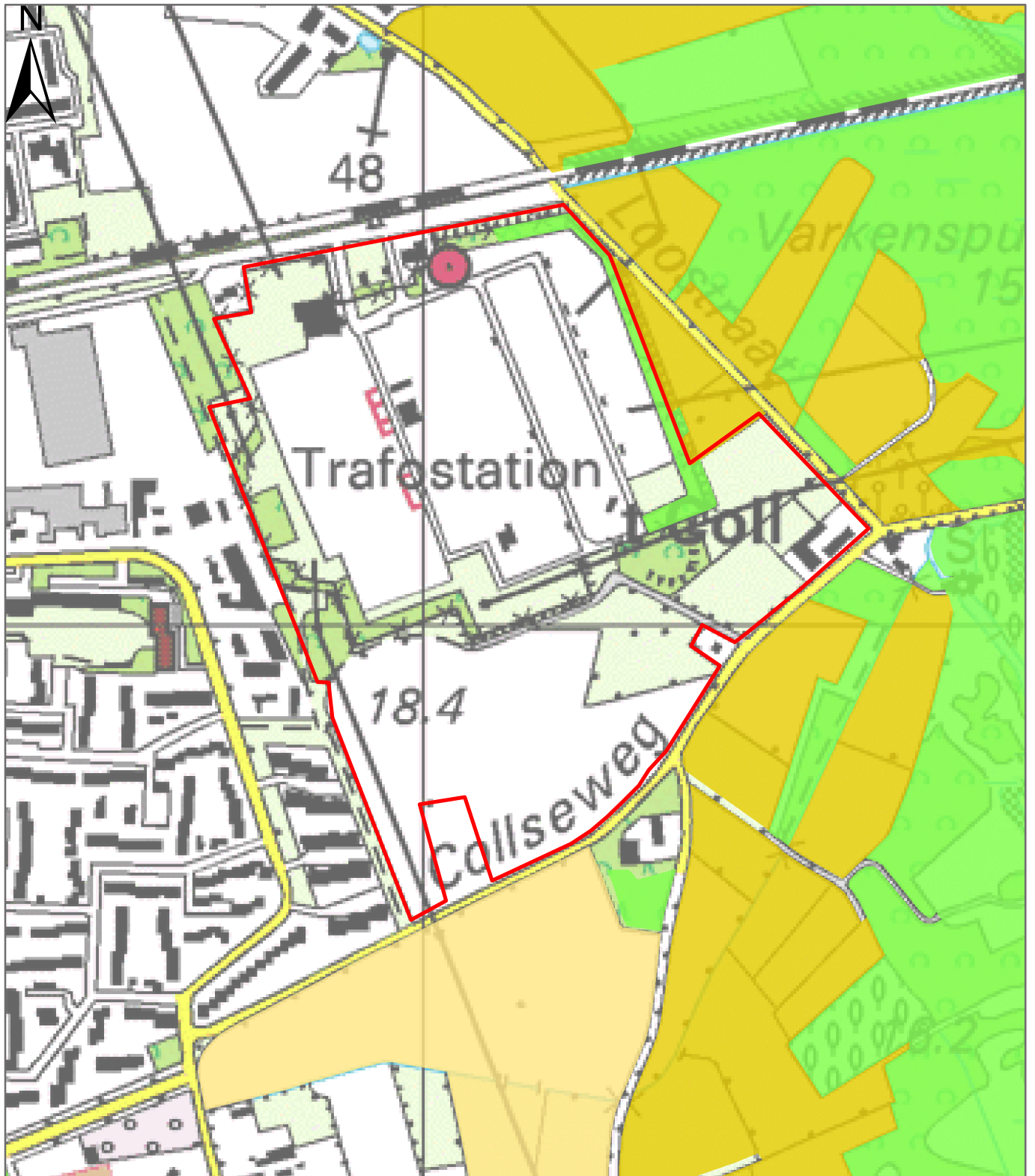

Ecologische Hoofdstructuur

- Bestaand bos- of natuurgebied
- Gepland bos- of natuurgebied
- Ecologische verbindingzone indicatief
- Natuurontwikkelingsgebied
- Natuurontwikkelingsgebied plus
- Beheersgebied
- Reservaatsgebied

Ingrep:

- plangebied
- "Vorbereidingsbesluit voor omgeving elektriciteits-inkoopstation De Zeggen" d.d. 24-04-2006

Natuurcompensatie:

zie kaart 3.9b

Kaart 3.9a

Natuurcompensatie uitbreiding trafostation Daalakkersweg
a. Ingreplocatie

schaal 1:5.000

werknr. 00278

TAKEN Landschapsarchitectuur en Ecologie

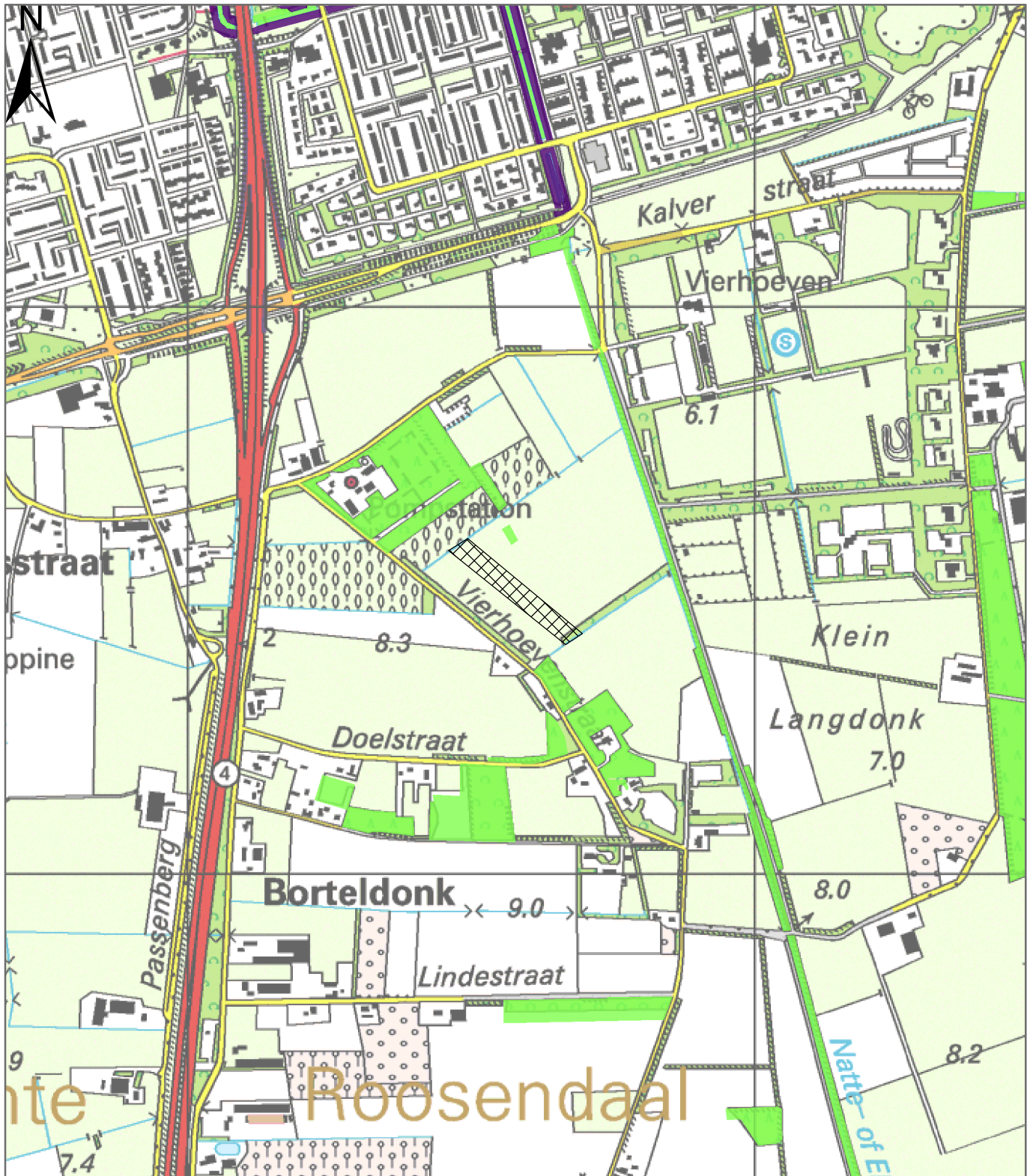

Ecologische Hoofdstructuur

- Bestaand bos- of natuurgebied
- Gepland bos- of natuurgebied
- Ecologische verbinding-zone indicatief
- Natuurontwikkelingsgebied
- Natuurontwikkelingsgebied plus
- Beheersgebied
- Reservaatsgebied

Ingreep:

- zie kaart 3.9a

Natuurcompensatie:

- compensatielocatie gem. Roosendaal

Kaart 3.9b

Natuurcompensatie uitbreiding trafostation Daalakkersweg
b. Compensatielocatie

schaal 1:5.000

werknr. 00278

TAKEN Landschapsarchitectuur en Ecologie

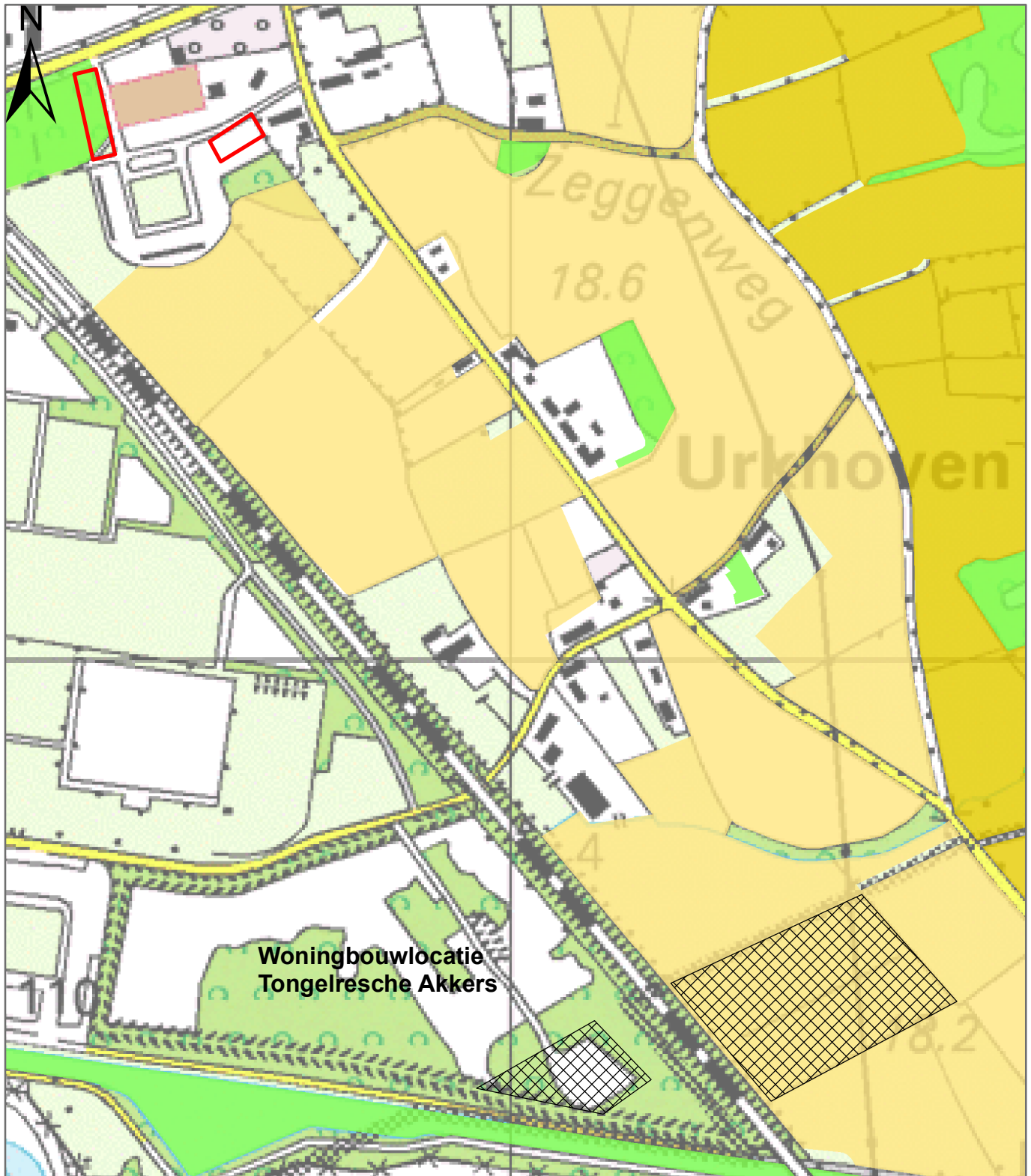

Ecologische Hoofdstructuur

- Bestaand bos- of natuurgebied
- Gepland bos- of natuurgebied
- Ecologische verbinding-zone indicatief
- Natuurontwikkelingsgebied
- Natuurontwikkelingsgebied plus
- Beheersgebied
- Reservaatsgebied

Ingreep:

- plangebied uitbreiding woonwagenlocatie

Natuurcompensatie:

- compensatielocaties Tongelresche Akkers en Randzone Urkhoven

Kaart 3.10

Natuurcompensatie uitbreiding woonwagenlocatie Oude Doornakkersweg te Eindhoven

schaal 1:5.000

werknr. 00278

TAKEN Landschapsarchitectuur en Ecologie

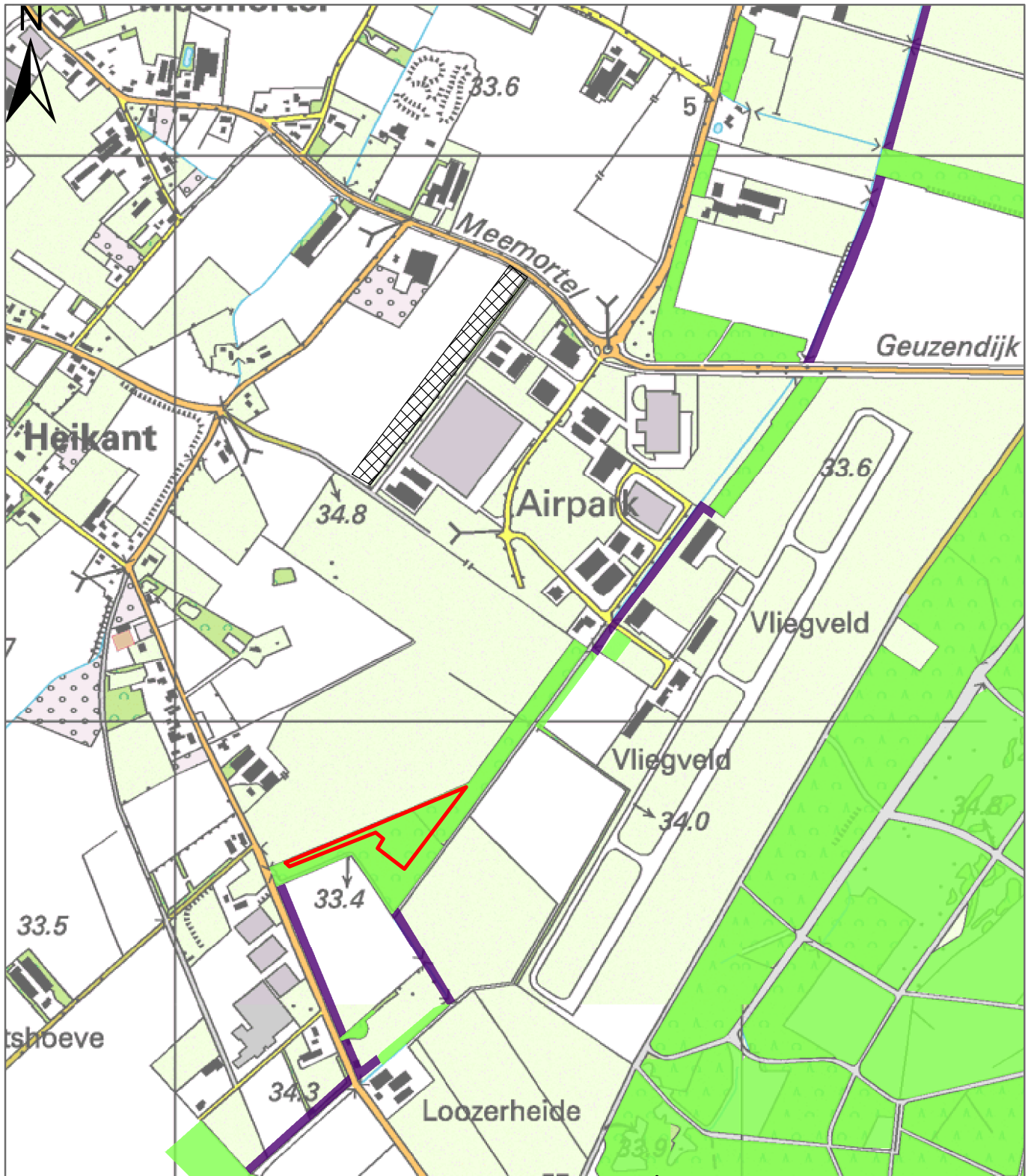

Ecologische Hoofdstructuur

- Bestaand bos- of natuurgebied
- Gepland bos- of natuurgebied
- Ecologische verbinding-zone indicatief
- Natuurontwikkelingsgebied
- Natuurontwikkelingsgebied plus
- Beheersgebied
- Reservaatsgebied

Ingrep:

- uitbreiding bedrijventerrein

Natuurcompensatie:

- compensatiebosstrook

Kaart 3.11

Natuurcompensatie bedrijventerrein Airpark Cranendonck

schaal 1:10.000

werknr. 00278

TAKEN Landschapsarchitectuur en Ecologie

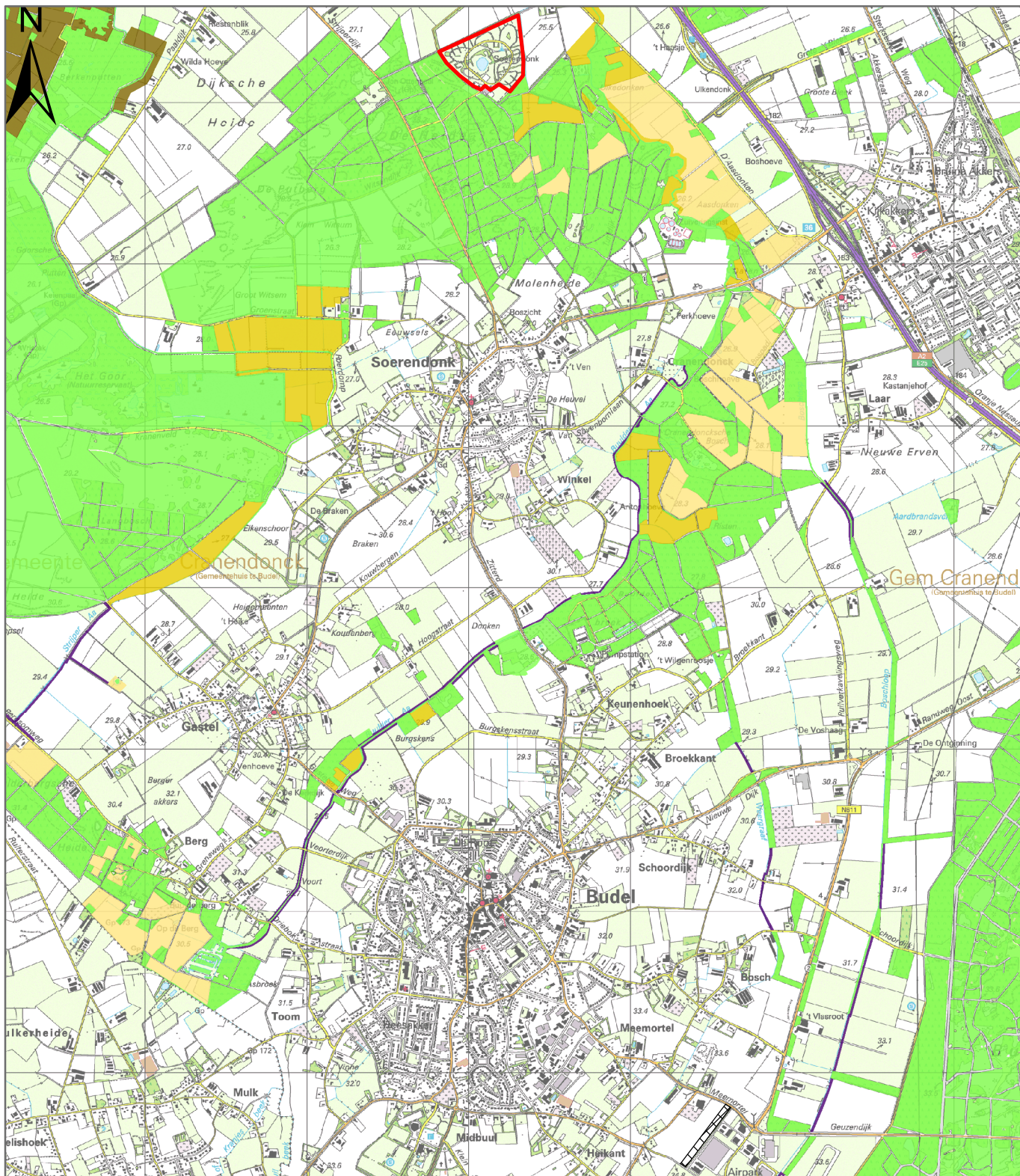

Ecologische Hoofdstructuur

- Bestaand bos- of natuurgebied
- Gepland bos- of natuurgebied
- Ecologische verbinding-zone indicatief
- Natuurontwikkelingsgebied
- Natuurontwikkelingsgebied plus
- Beheersgebied
- Reservaatsgebied

Ingreep:

- camping Soerendonk

Natuurcompensatie:

- compensatiebosstrook in bestemmingsplan 'Bedrijventerrein Airpark'

Kaart 3.12

Natuurcompensatie gastank camping Soerendonk

schaal 1:35.000

werknr. 00278

TAKEN Landschapsarchitectuur en Ecologie

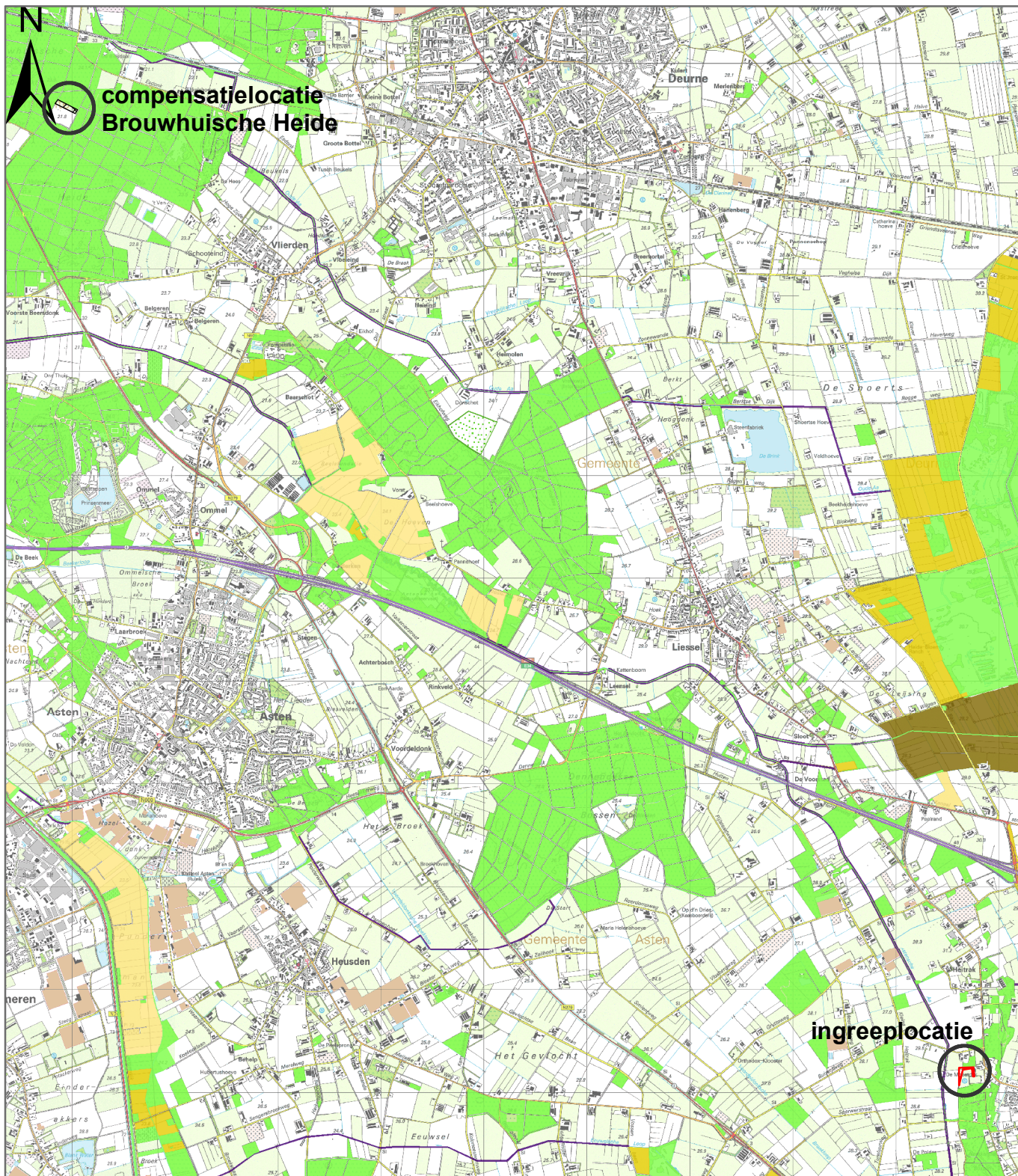

Ecologische Hoofdstructuur

- Bestaand bos- of natuurgebied
- Gepland bos- of natuurgebied
- Ecologische verbinding-zone indicatief
- Natuurontwikkelingsgebied
- Natuurontwikkelingsgebied plus
- Beheersgebied
- Reservaatsgebied

Ingreep:

- uitbreiding sportpark

Natuurcompensatie:

- compensatieperceel 'Brandgang'

Kaart 3.13

Natuurcompensatie uitbreiding sportpark Neerkant

schaal 1:55.000

werknr. 00278

TAKEN Landschapsarchitectuur en Ecologie

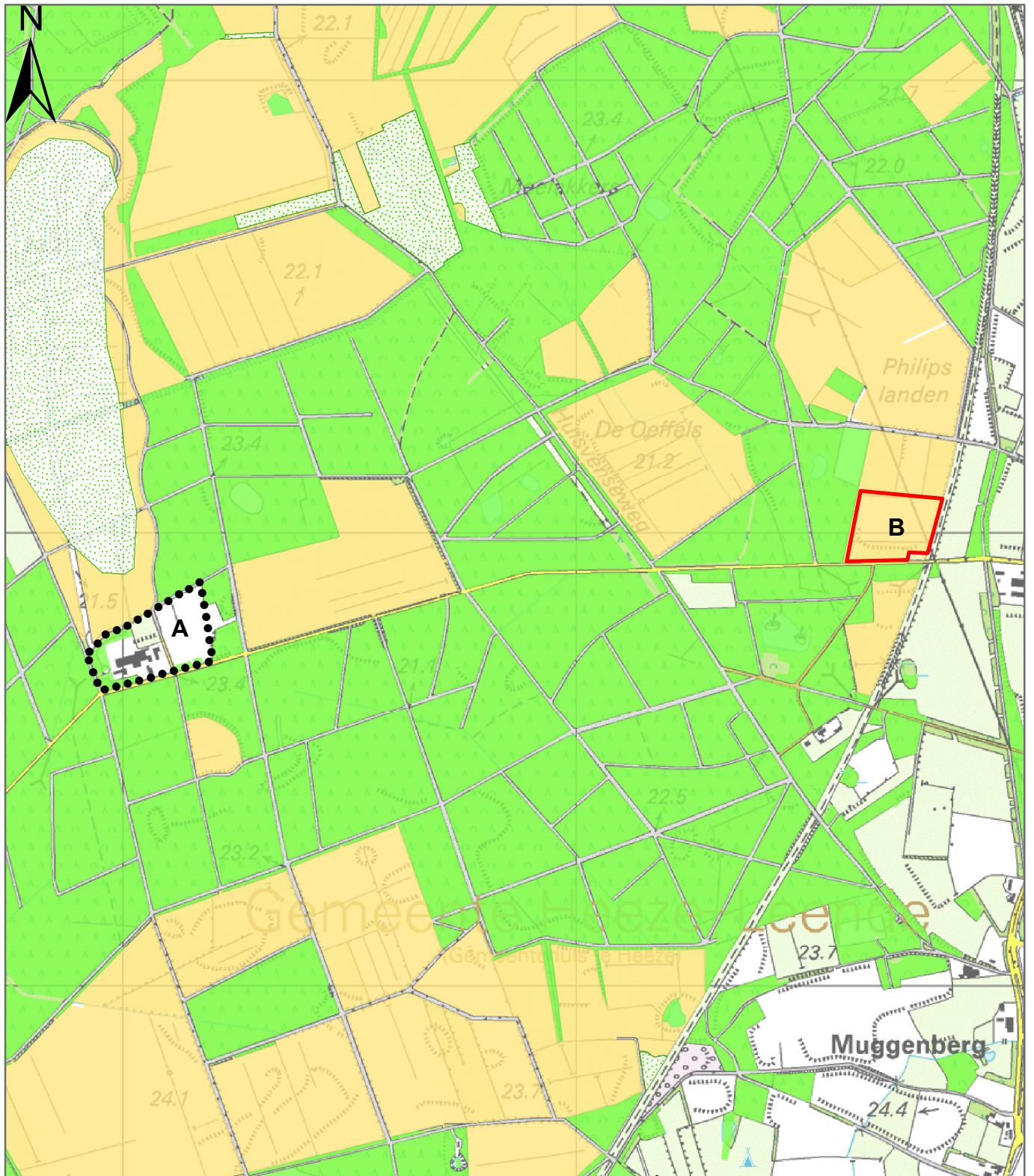

Ecologische Hoofdstructuur

- Bestaand bos- of natuurgebied
- Gepland bos- of natuurgebied
- Ecologische verbindingszone indicatief
- Natuurontwikkelingsgebied
- Natuurontwikkelingsgebied plus
- Beheersgebied
- Reservaatsgebied

Ingreep:

- locatie nieuwvestiging agrarisch bedrijf (locatie B)

Natuurcompensatie:

- bestaande bouwblokken/ agrarische percelen worden bij GHS getrokken (locatie A)

Kaart 3.14

Natuurcompensatie nieuwvestiging agrarisch bedrijf Huisvenseweg, Heeze

schaal 1:12.500

werknr. 00278

TAKEN Landschapsarchitectuur en Ecologie

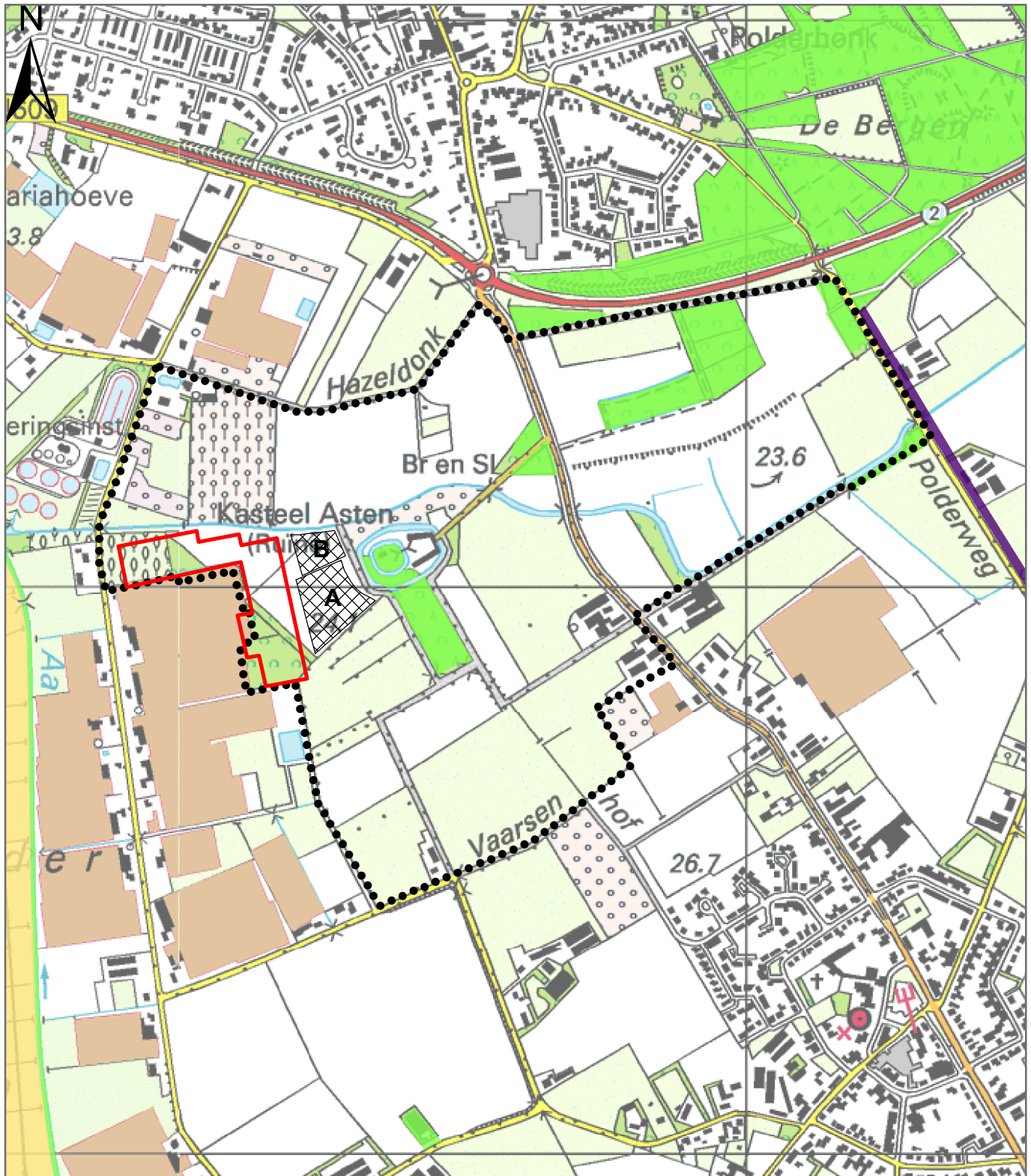

Ecologische Hoofdstructuur

- Bestaand bos- of natuurgebied
- Gepland bos- of natuurgebied
- Ecologische verbinding-zone indicatief
- Natuurontwikkelingsgebied
- Natuurontwikkelingsgebied plus
- Beheersgebied
- Reservaatsgebied

Ingrep:

- uitbreiding Moors-Niessen v.o.f.

Natuurcompensatie:

- compensatiepercelen 'waterberging' (A) en 'kwalitatieve verbetering' (B)

- uitwerkingsplan DLG
- 'Kasteellandschap Asten'

Kaart 3.15a

Natuurcompensatie uitbreiding glastuinbouw, Asten
a. ingreeplocatie en compensatiepercelen Asten

schaal 1:10.000

werknr. 00278

TAKEN Landschapsarchitectuur en Ecologie

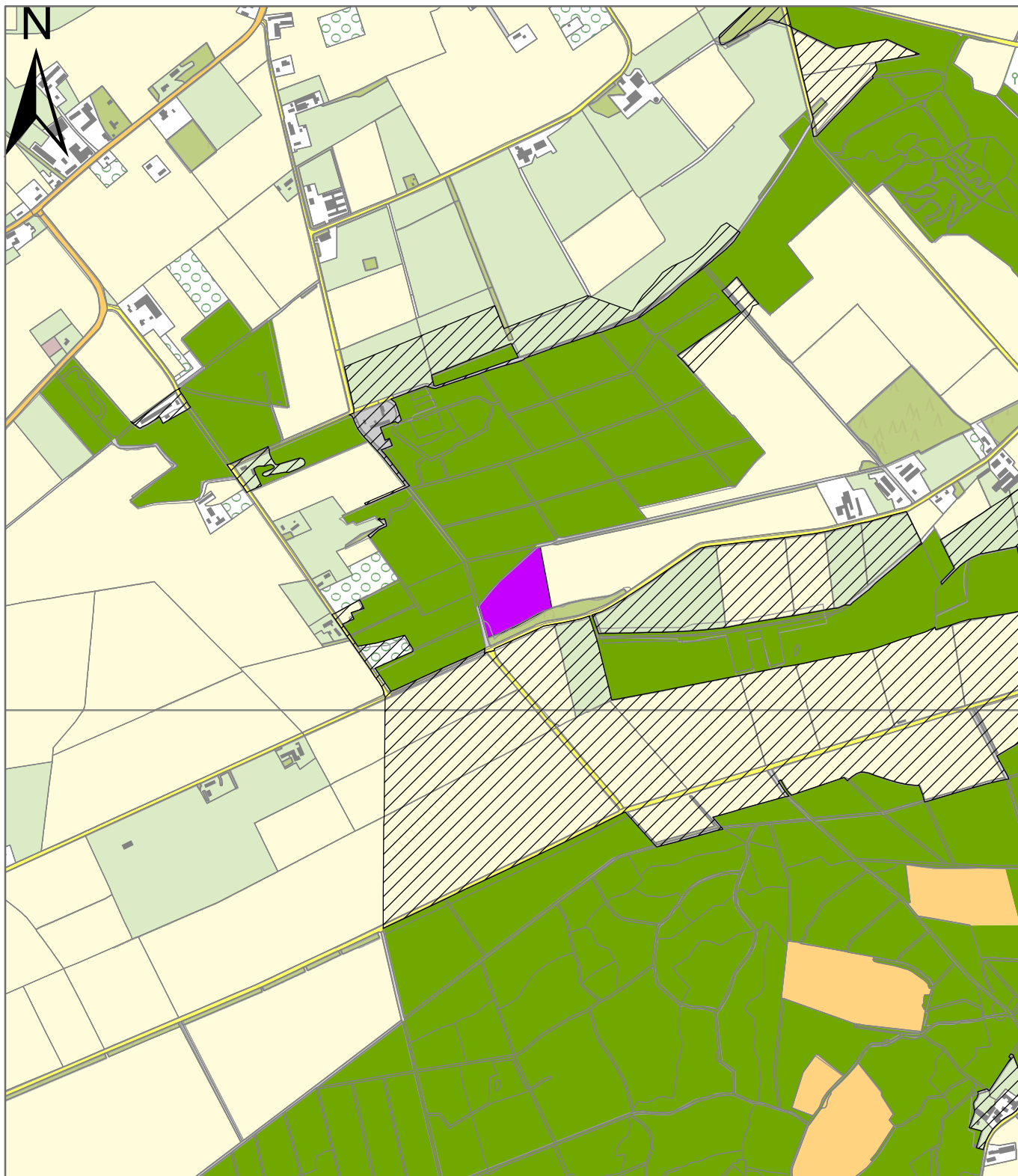

EHS:

- Bos- en natuurgebied
- Nieuwe natuurgebied

Natuurcompensatie:

- compensatieperceel Venray

**Provinciaal Ecologische
Structuur:**

- POG

Kaart 3.15b

Natuurcompensatie
uitbreiding glastuinbouw, Asten
b. compensatieperceel 'Venray'

schaal 1:15.000

werknr. 00278

TAKEN Landschapsarchitectuur en Ecologie

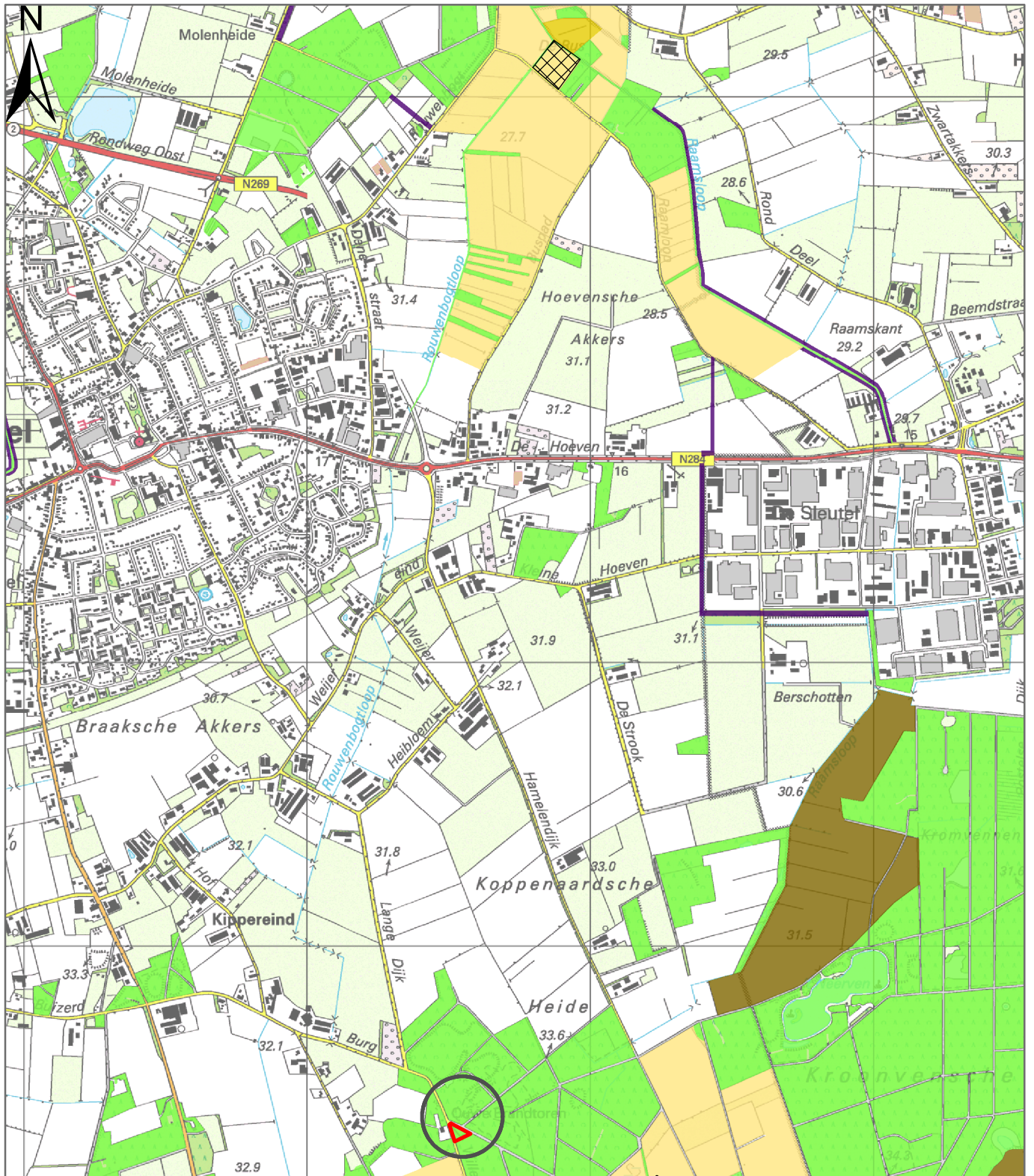

Ecologische Hoofdstructuur

- Bestaand bos- of natuurgebied
- Gepland bos- of natuurgebied
- Ecologische verbinding-zone indicatief
- Natuurontwikkelingsgebied
- Natuurontwikkelingsgebied plus
- Beheersgebied
- Reservaatsgebied

Ingrep:

- locatie uitkijktoren

Natuurcompensatie:

- compensatielocatie omgeving Rouwenbogtloop

Kaart 3.16

Natuurcompensatie uitkijktoren Reusel (Burg. Willekenslaan)

schaal 1:20.000

werknr. 00278

TAKEN Landschapsarchitectuur en Ecologie

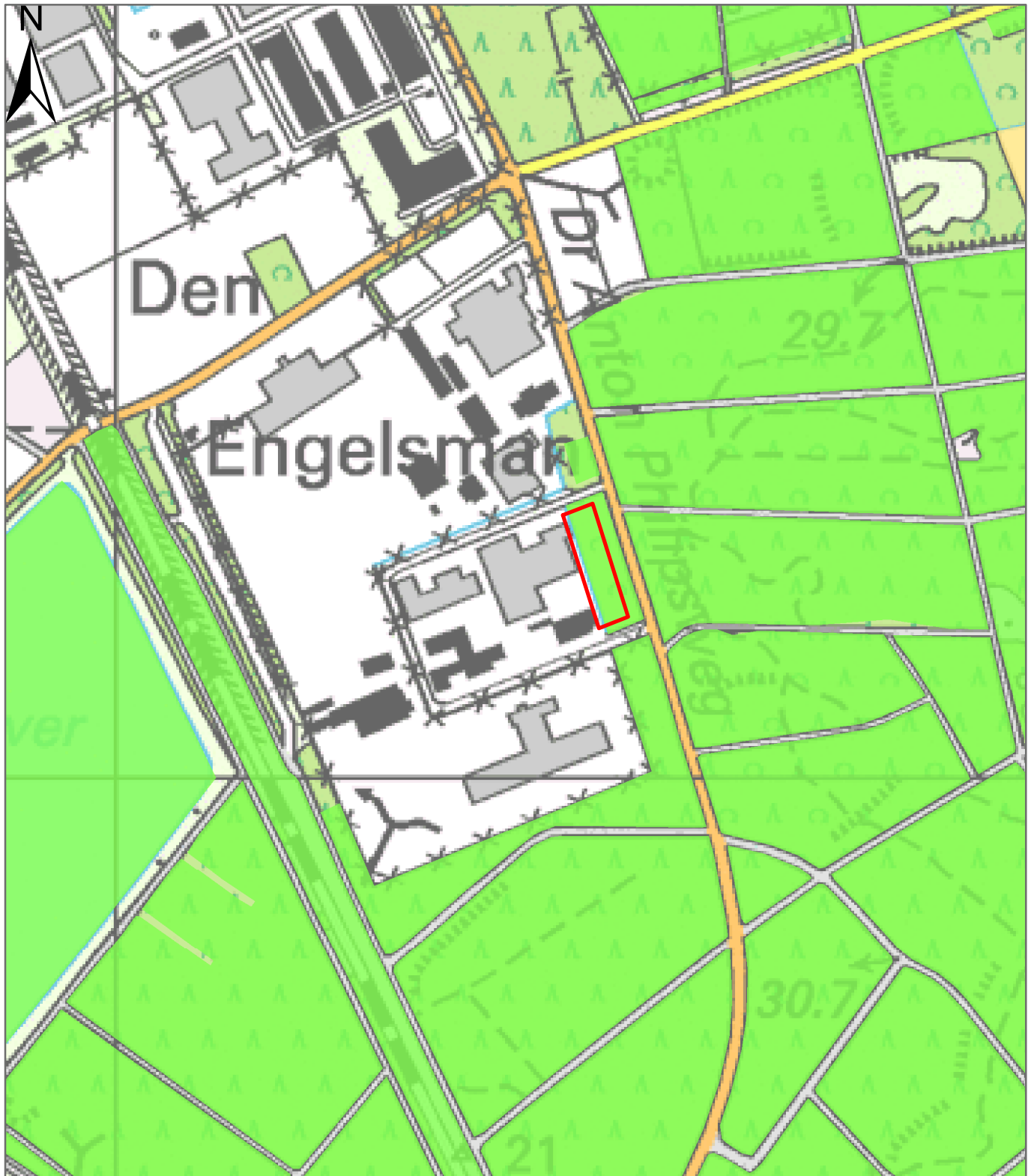

Ecologische Hoofdstructuur

- Bestaand bos- of natuurgebied
- Gepland bos- of natuurgebied
- Ecologische verbinding-zone indicatief
- Natuurontwikkelingsgebied
- Natuurontwikkelingsgebied plus
- Beheersgebied
- Reservaatsgebied

Ingreep:

- uitbreiding bedrijfskavel

Natuurcompensatie:

- niet ingevuld

Kaart 3.17

Natuurcompensatie
Engelsman-Romrijten I

schaal 1:5.000

werknr. 00278

TAKEN Landschapsarchitectuur en Ecologie

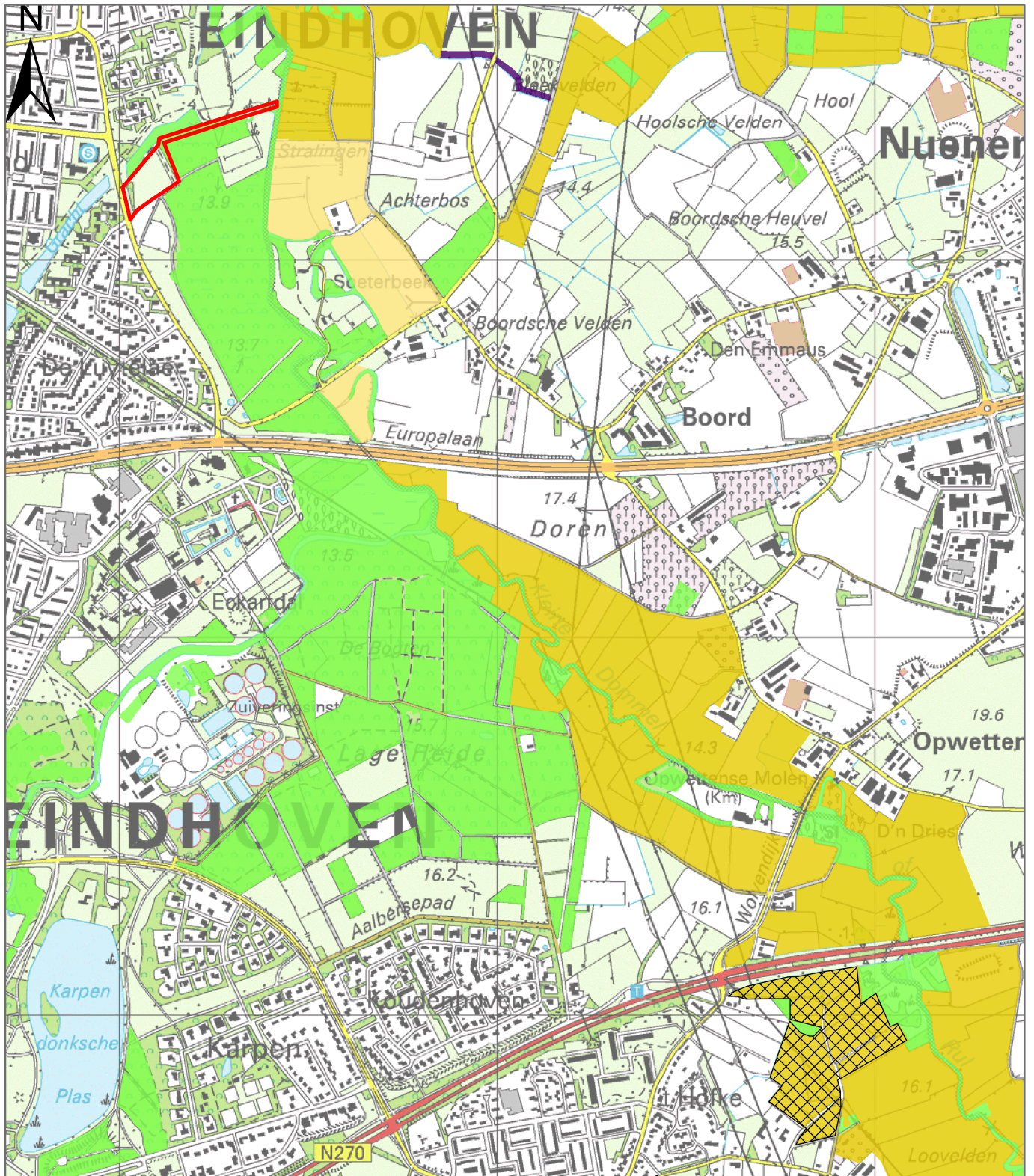

Ecologische Hoofdstructuur

- Bestaand bos- of natuurgebied
- Gepland bos- of natuurgebied
- Ecologische verbinding-zone indicatief
- Natuurontwikkelingsgebied
- Natuurontwikkelingsgebied plus
- Beheersgebied
- Reservaatsgebied

Ingrep:

- plangebied bergbezinckbassin

Natuurcompensatie:

- compensatielocatie Loovelden

Kaart 3.18

Natuurcompensatie bergbezinckbassin Kosmoslaan - Eindhoven

schaal 1:15.000

werknr. 00278

TAKEN Landschapsarchitectuur en Ecologie

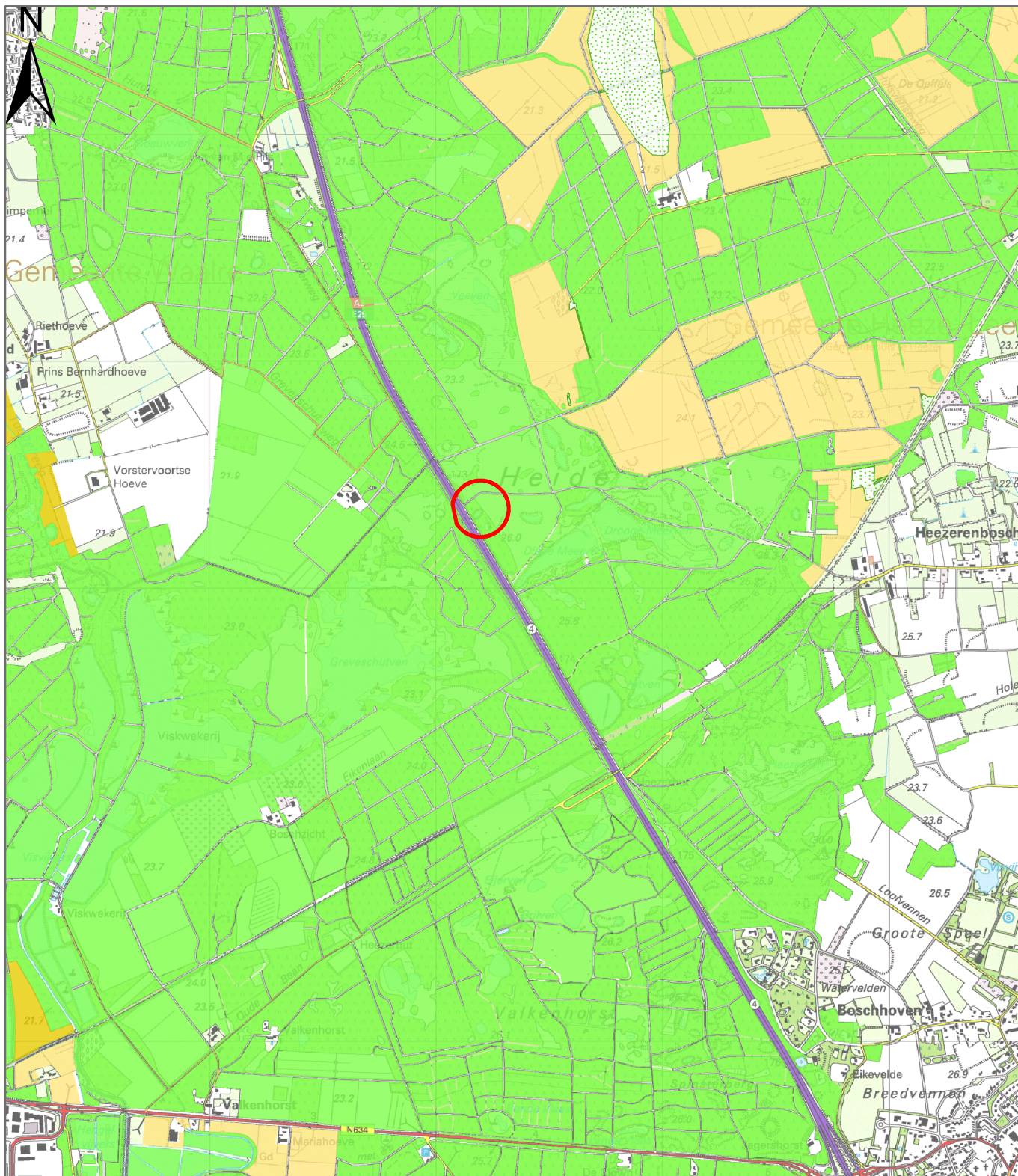

Ecologische Hoofdstructuur

- Bestaand bos- of natuurgebied
- Gepland bos- of natuurgebied
- Ecologische verbinding-zone indicatief
- Natuurontwikkelingsgebied
- Natuurontwikkelingsgebied plus
- Beheersgebied
- Reservaatsgebied

Ingreep:

- indicatie locatie Natuurbrug

Natuurcompensatie:

boscompensatie door herplant op locaties in de omgeving

Kaart 3.19

Natuurbrug A2

schaal 1:25.000

werknr. 00278

TAKEN Landschapsarchitectuur en Ecologie

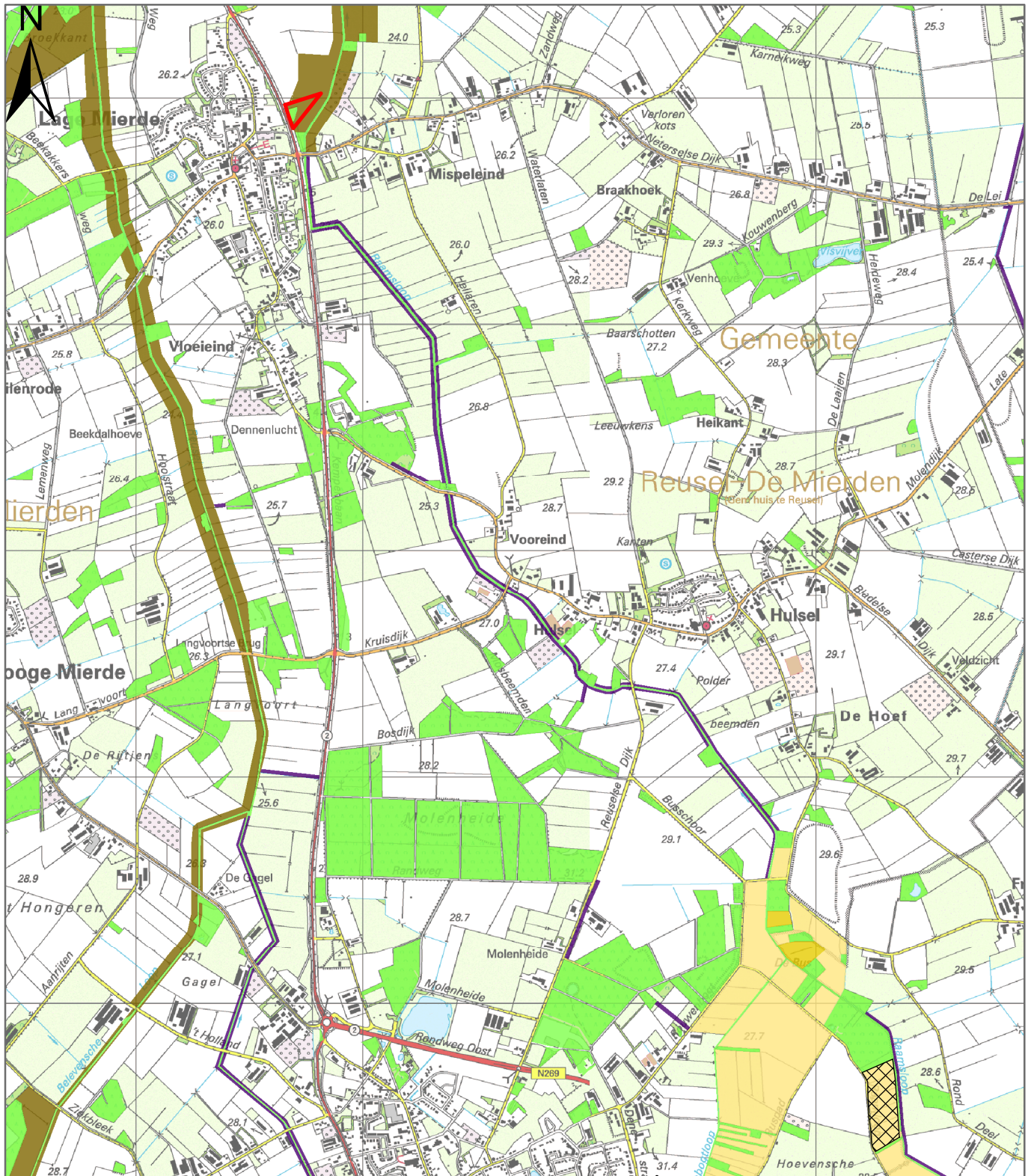

Ecologische Hoofdstructuur

- Bestaand bos- of natuurgebied
- Gepland bos- of natuurgebied
- Ecologische verbinding-zone indicatief
- Natuurontwikkelingsgebied
- Natuurontwikkelingsgebied plus
- Beheersgebied
- Reservaatsgebied

Ingrep:

- locatie retentievoorziening

Natuurcompensatie:

- compensatielocatie

Kaart 3.20

Natuurcompensatie retentievoorziening Lage Mierde

schaal 1:25.000

werknr. 00278

TAKEN Landschapsarchitectuur en Ecologie

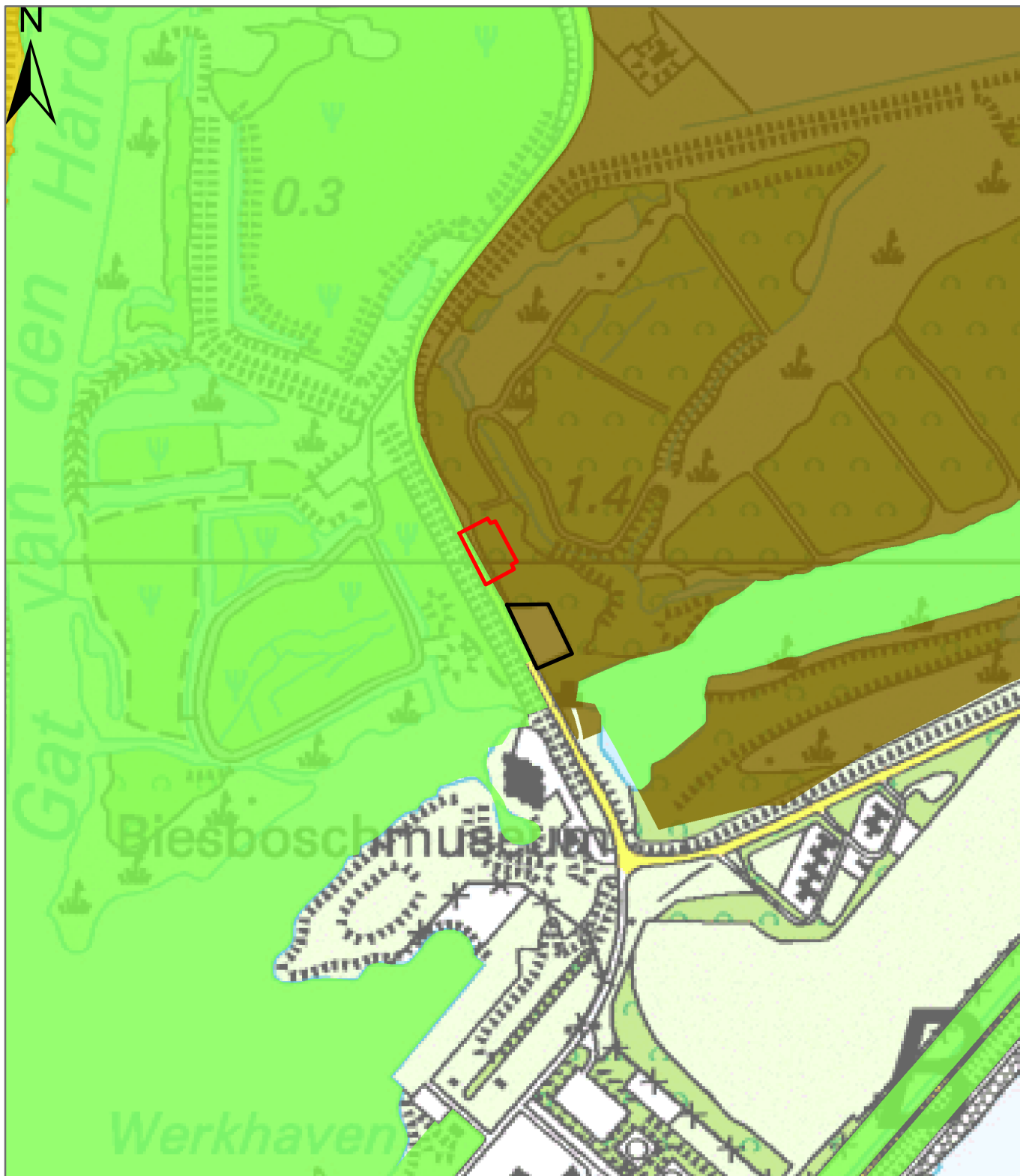

Ecologische Hoofdstructuur

- Bestaand bos- of natuurgebied
- Gepland bos- of natuurgebied
- Ecologische verbinding-zone indicatief
- Natuurontwikkelingsgebied
- Natuurontwikkelingsgebied plus
- Beheersgebied
- Reservaatsgebied

Ingreep:

- bestaande parkeerplaats
- nieuwe parkeerplaats

Natuurcompensatie:

- nog niet ingevuld

Kaart 3.21

Natuurcompensatie parkeer-
plaats Biesboschmuseum

schaal 1:5.000

werknr. 00278

TAKEN Landschapsarchitectuur en Ecologie

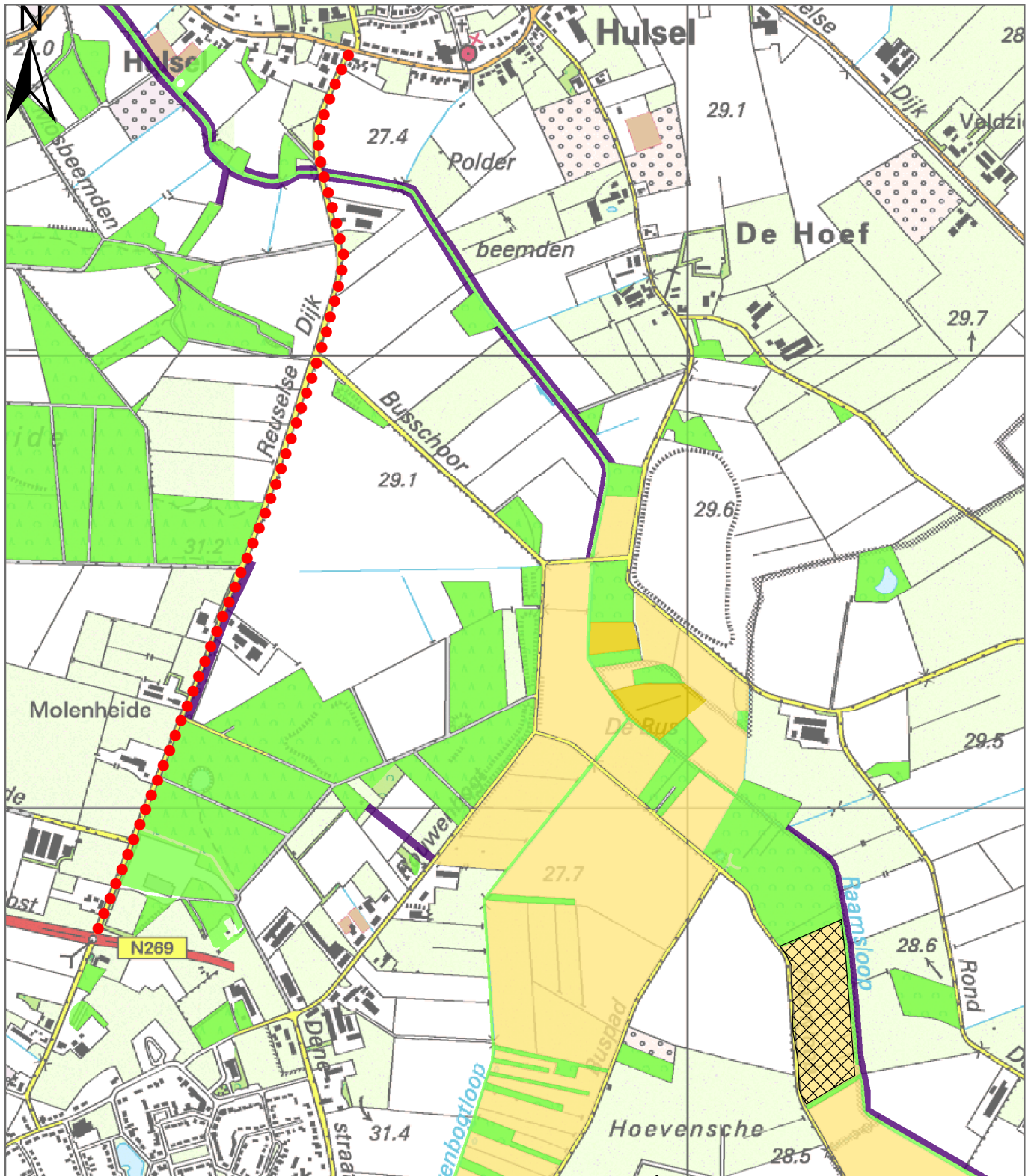

Ecologische Hoofdstructuur (GHS-natuur)

- Bestaand bos- of natuurgebied
- Gepland bos- of natuurgebied
- Ecologische verbindingzone indicatief
- Natuurontwikkelingsgebied
- Natuurontwikkelingsgebied plus
- Beheersgebied
- Reservaatsgebied

Ingrep:

- fietspad Reusel-Hulsel

Natuurcompensatie:

- compensatielocatie

Kaart 3.22

Natuurcompensatie fietspad Reusel-Hulsel

schaal 1:12.500

werknr. 00278

TAKEN Landschapsarchitectuur en Ecologie

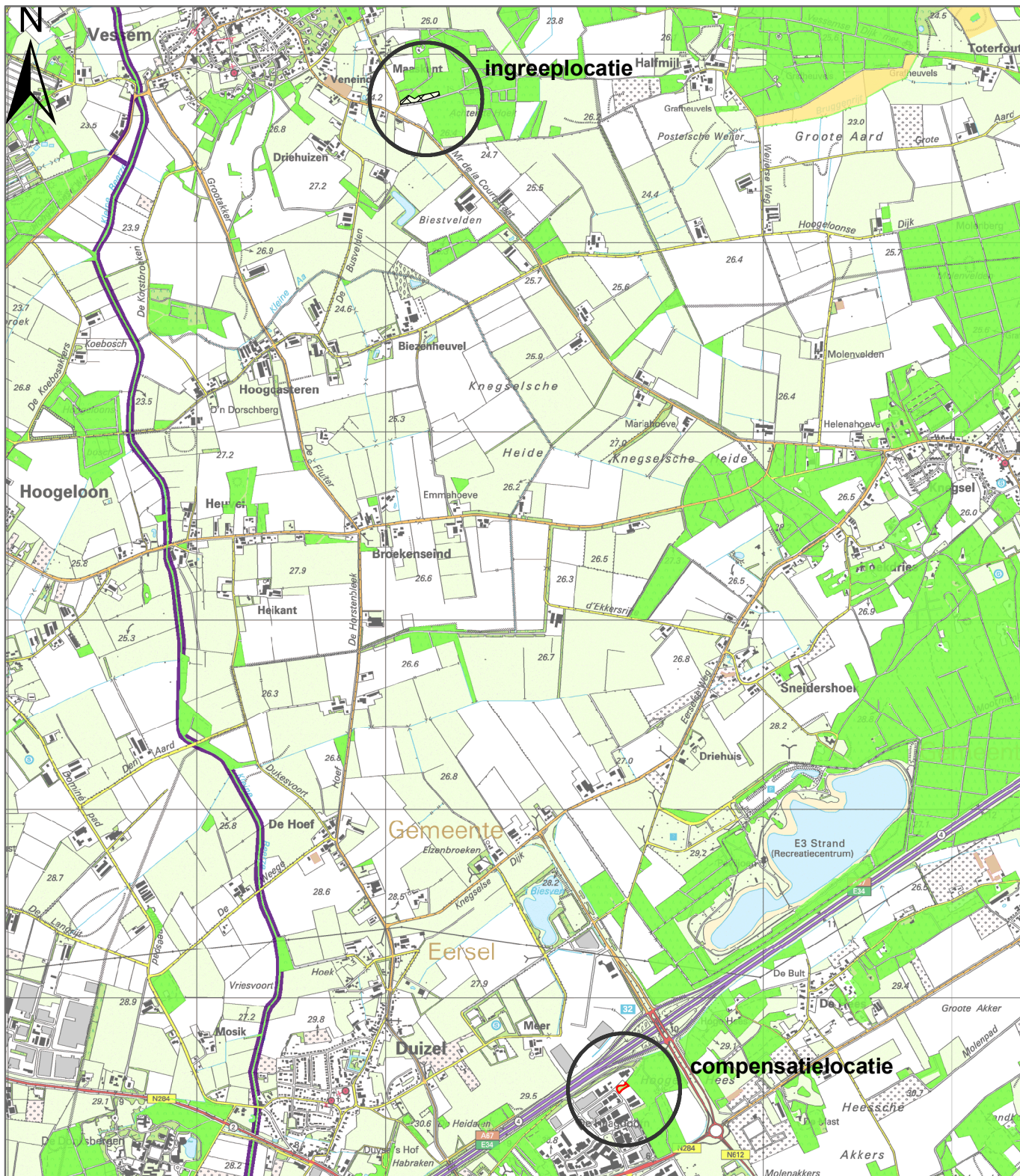

Ecologische Hoofdstructuur (GHS-natuur)

- Bestaand bos- of natuurgebied
- Gepland bos- of natuurgebied
- Ecologische verbindingszone indicatief
- Natuurontwikkelingsgebied
- Natuurontwikkelingsgebied plus
- Beheersgebied
- Reservaatsgebied

Ingreep:

- uitbreiding bedrijventerrein

Natuurcompensatie:

- compensatielocatie

Kaart 3.23

Natuurcompensatie voor uitbreiding bedrijventerrein Haagdoorn te Eersel

schaal 1:30.000

werknr. 00278

TAKEN Landschapsarchitectuur en Ecologie